

たくさんのお出合いを待っています！

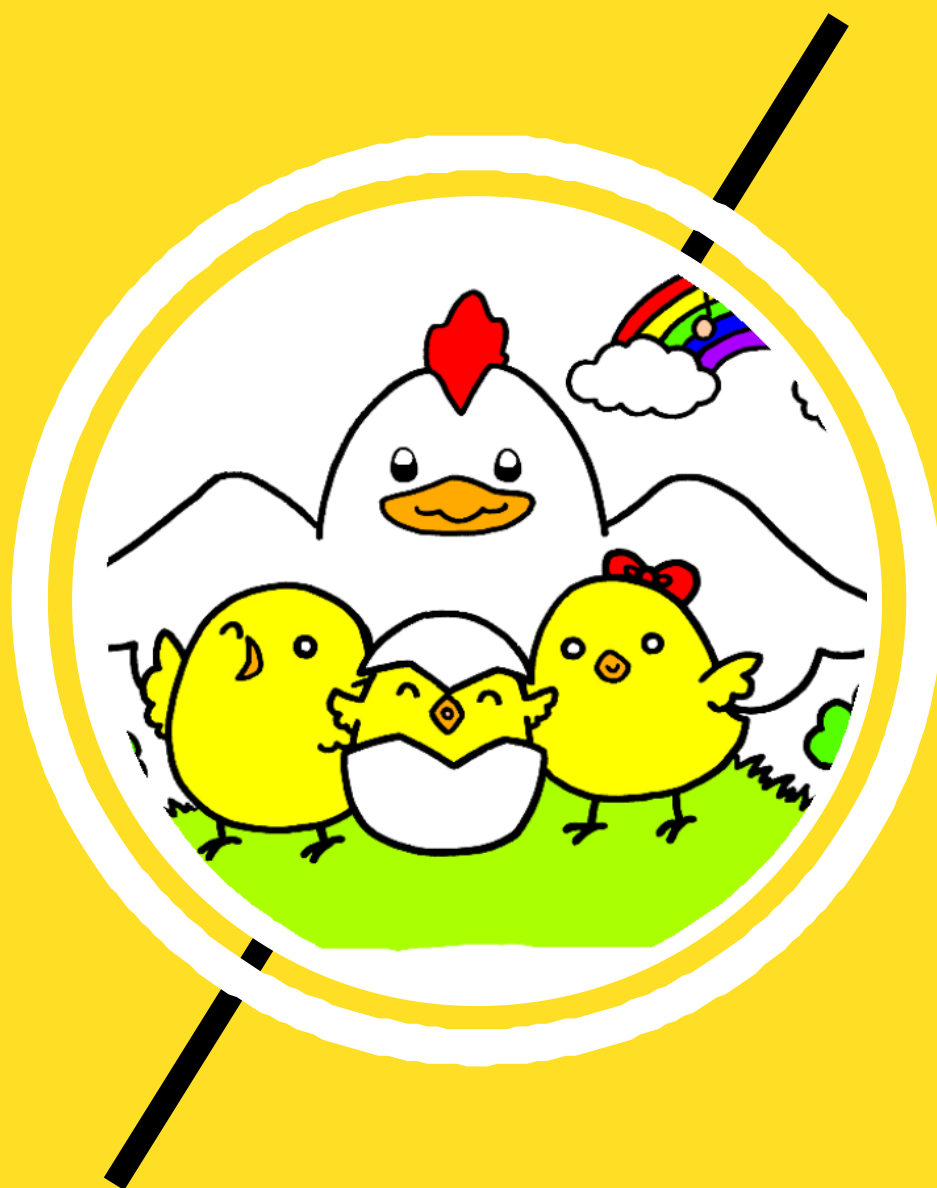

園のしおり 重要事項説明書

企業主導型保育施設
ぴよぴよ保育園/ぴよぴよキッズ



私たちについて

保育を取り巻く環境はまだまだ改善が必要な現状です。子育てと仕事の両立を支援すべく、内閣府によって平成28年より保育の受け皿拡充を目的に企業主導型保育事業が始まりました。補助金により認可保育園と同等以上の水準のもとで保育サービスを提供できるようになりました。

私たちは2018年に「ぴよぴよ保育園」(鹿児島市上之園町)、2019年には「ぴよぴよキッズ」(鹿児島市下荒田)を開設し、各地域において保育サービスを提供しております。



ぴよぴよ保育園

〒890-0052

鹿児島県鹿児島市上之園町20-12

TEL: 099-202-0848

開設年月日: 2018年4月1日



施設詳細

- 保育室 (1階) 28.46㎡
- 調理室 (2階) 8.5㎡
- 乳児室 (1階) 46.01㎡
- 保育室 (2階) 28.46㎡
- その他 73.87㎡
- 総延べ面積 185.31㎡

配置予定職員

- 保育士 4名
- 看護師 1名
- 子育て支援員 2名
- 調理員 1名
- 事務員 1名
- 園長兼施設長 1名

鉄筋コンクリート

施設概要

設置者: 株式会社 KYOKEN

管理者: 山元 慎也

ぴよぴよキッズ

〒890-0056

鹿児島県鹿児島市下荒田2丁目24-1-1F

TEL: 099-298-5068

開設年月日: 2019年6月20日



施設詳細

- 保育室 22.92㎡
- 乳児室 13.70㎡
- 調理室 6.41㎡
- その他 29.35㎡
- 総延べ面積 72.38㎡

配置予定職員

- 保育士 5名
- 子育て支援員 2名
- 事務員 1名
- 園長兼施設長 1名

鉄筋コンクリート





園の特色

- ◆ バランスの良い給食、離乳食
- ◆ 英語遊び
- ◆ 少人数制で目の行き届いたやさしい保育
- ◆ 一時あずかり可能（ぴよぴよ保育園のみ）

定員12名

地域枠：6名
企業枠：6名
計：12名
（うち自社枠2名以上）

保育時間

開所日：年中無休
開所時間：7時～20時

対象年齢

0歳から2歳児まで
（首が座っている4ヶ月以上から3歳になる年度まで）

保育料について

※無償化対象者は対象期間は0円となります。
入園料や給食費は必要ございません。
傷害保険料が入園月と年度初めに300円かかります。

地域枠 25,000円 ※日曜日、祝日ご利用の月
企業枠 20,000円 +5,000円

企業枠は、ご両親どちらかの就労先と当園が共同利用契約書を
交わしていただくのご案内できます。入園後でも可能です。

一時預かりの保育料（ぴよぴよ保育園のみ）

定員により、お預かりが出来ない日がございます。
ご希望の際は、必ず事前連絡・登録をお願いいたします。

一時預かり

8:00～18:00

※給食費200円／おやつ代100円

	平日・土曜日	日曜日・祝日
0歳児	700円／時	900円／時
1,2歳児	600円／時	800円／時
3,4,5歳児	500円／時	700円／時

一日預かり

8:00～18:00で6時間以上／日

※給食、おやつ込み

	平日・土曜日	日曜日・祝日
0歳児	4,000円／日	4,200円／日
1,2歳児	3,400円／日	3,600円／日
3,4,5歳児	2,800円／日	3,000円／日

入園のしおり

一日の流れ

7:00	順次登園・あそび
8:40	排泄
8:50	片付け
9:00	朝のおやつ
9:40	朝の会
9:50	排泄
10:00	主活動
10:45	片付け・排泄
11:00	昼食・歯磨き・片付け 排泄・着替え・午睡準備
12:00	午睡
15:00	目覚め・排泄
15:10	おやつ
16:00	降園準備
	自由遊び・片付け





年間行事について

毎月	お誕生日会 身体測定 避難訓練
4月	進級(入園) エコ活動スタート 手型・足型スタンプング
5月	こどもの日製作 母の日製作
6月	内科健診 父の日製作 素材あそび(新聞紙・段ボール等) 体操あそび
7月	水遊び開始 七夕製作 食育(冷たいデザートを作ろう)
8月	夏のお店屋さんごっこ 絵の具あそび
9月	園外保育(プチ遠足) 敬老の日製作
10月	ハロウィン仮装 食育(食材に触れてみよう)
11月	秋探しお散歩 食育(調理器具に触れてみよう)
12月	クリスマス会(サンタさんがやってくるよ) ツリー作り
1月	内科健診 凧製作 凧あげ
2月	歯科検診 節分(鬼をみんなでやっつけよう)
3月	ひなまつり製作 卒園アルバム作り 卒園の会

利用者に対しての保険の種類

【賠償保険】 あいおいニッセイ同和損害保険株式会社

保険の事故(内容)：施設所有(管理)者賠償責任保険・生産物賠償責任保険
保険金額：1名につき 20,000,000円・1事故につき100,000,000円

【傷害保険】 独立行政法人日本スポーツ振興センター

共済掛金：保護者負担額(年間)：300円

※入園月の保育料と、年度初めの保育料に含まれます。

※無償化対象者は現金でお支払い頂きます。

※詳細は別紙

提携する医療機関・所在地

お子さまが急に発病した場合や、けがを負った場合にお連れすることとしています。また、月極め保育では、医師による年2回の内科検診、年1回の歯科検診を実施します。

入園までに各自で健康診断を受診して頂きます。

鴨池生協クリニックは予約制です。

《内科》

《歯科》

鴨池生協クリニック
〒890-0064
鹿児島市鴨池新町5番8号
099-252-1321

むくデンタルクリニック
〒890-0052
鹿児島市上之園町21-12
0120-692-150

苦情の受付窓口

- びよびよ保育園(担当：松本・山元)
TEL：099-202-0848 受付時間：10時から16時
- びよびよキッズ(担当：柴・山元)
TEL：099-298-5068 受付時間：10時から16時

災害時の避難場所・避難方法

避難方法：お散歩カートと徒歩に別れ、避難バッグを持ち避難。

避難場所：甲南福祉館(びよびよ保育園)

八幡福祉館(びよびよキッズ)



ご入園にあたって

重要事項

※必ずご一読ください。

- ① **9時までの登園**をお願いします(戸外活動や、給食の兼ね合いのため)。
- ② お休みする場合は、9時までに必ずご連絡ください。
(病院受診などで遅い時間になるときは、目安の登園時間を連絡してください)
- ③ いつもと異なる方のお迎えの場合はれんらく帳に記入する等して、お知らせください。お知らせがない場合は、保護者との連絡が取れ次第の降園となります。
- ④ 健康状態(熱・食事の量・便のようす)がいつもと違う場合はお知らせください。
- ⑤ 保育中に体の具合が悪いときや、怪我などをした時には、状況によってお迎えに来ていただきます。(発熱は37.5度以上でお迎えのご連絡をさせていただきます)
- ⑥ 37.5度以上の熱で、食事や水分が摂れていない場合や、機嫌が悪い場合は登園をお断りさせていただきます。
- ⑦ **伝染病感染症の疑いがある場合は登園できません。**「感染症一覧表」に従い、「意見書」または「登園届」の提出をお願いします。また、与薬はなるべくご家庭で行い、やむを得ない場合のみ受け付けます。「与薬依頼書」とお薬を一緒にお持ち下さい。
- ⑧ 月極めの保育料は**毎月10日までのお振込み**となります。
- ⑨ 保護者の就労先が変わった場合は、その都度就労証明書の提出が必要です。(就学や就職活動の場合は市から交付される保育支給認定書が必要です)また在園中にご住所や、緊急連絡先などの変更があった際も、お知らせください。
- ⑩ **退園される際は、退園届を1か月前までに提出**してください。

通園における持ち物

重要事項

※必ずご一読ください。

★全ての持ち物には、必ずわかりやすく名前を書いてください★

毎日の持ち物

●着替え一式（上衣・ズボン・肌着等）
※2～3組、園でストックしておきます。
※活動、着脱のしやすい衣服の準備をお願いします。

●スタイ（食食用）

●ハンドタオル（ひも付き）（1歳児以上）

●ストローマグ（水筒）（給食や離乳食の開始から）

※お茶や水を入れて持たせてください。

●れんらく帳（入園時に配布します）

※ご家庭での様子をおしえてください。



週（休み）明けの持ち物

●歯ブラシ・コップ

※週末に持ち帰り、週明けに持たせて下さい。

※乳児のお子さんは、生え始めの時期に合わせて保育者から連絡致します。

●午睡用のタオルケット 2枚

（敷く用 1枚、上から掛ける用 1枚）

※週末に持ち帰り、週明けに持たせて下さい。

※1歳児以上は午睡用ベッドに固定するため、
四隅にゴムバンドを付けてください。

ご不明な点はお尋ねください。ベッド：縦107cm × 横56cm



園でのストック

●紙おむつ（ストック用）

※1枚ずつ名前を記入して下さい。少なくなったらお知らせ致します。

※汚物等は、全て持ち帰りとなります。

●おしり拭き（ストック用）

●哺乳瓶 1本（保育園で消毒、保管します）※状況に応じて

●ミルク缶 和光堂の「はいはい」を使用しています。

※特定の銘柄をご希望の際はご持参ください。※状況に応じて